ПРОЕКТ МЕЖЕВАНИЯ ТЕРРИТОРИИ. ГРАФИЧЕСКАЯ ЧАСТЬ
для строительства объекта АО "Самаранефтегаз":
6846П "Сбор нефти и газа со скважины № 1 Шиляевского месторождения"
на территории муниципального района Челно-Вершинский Самарской области,
в границах сельских поселений Озерки, Красный Строитель

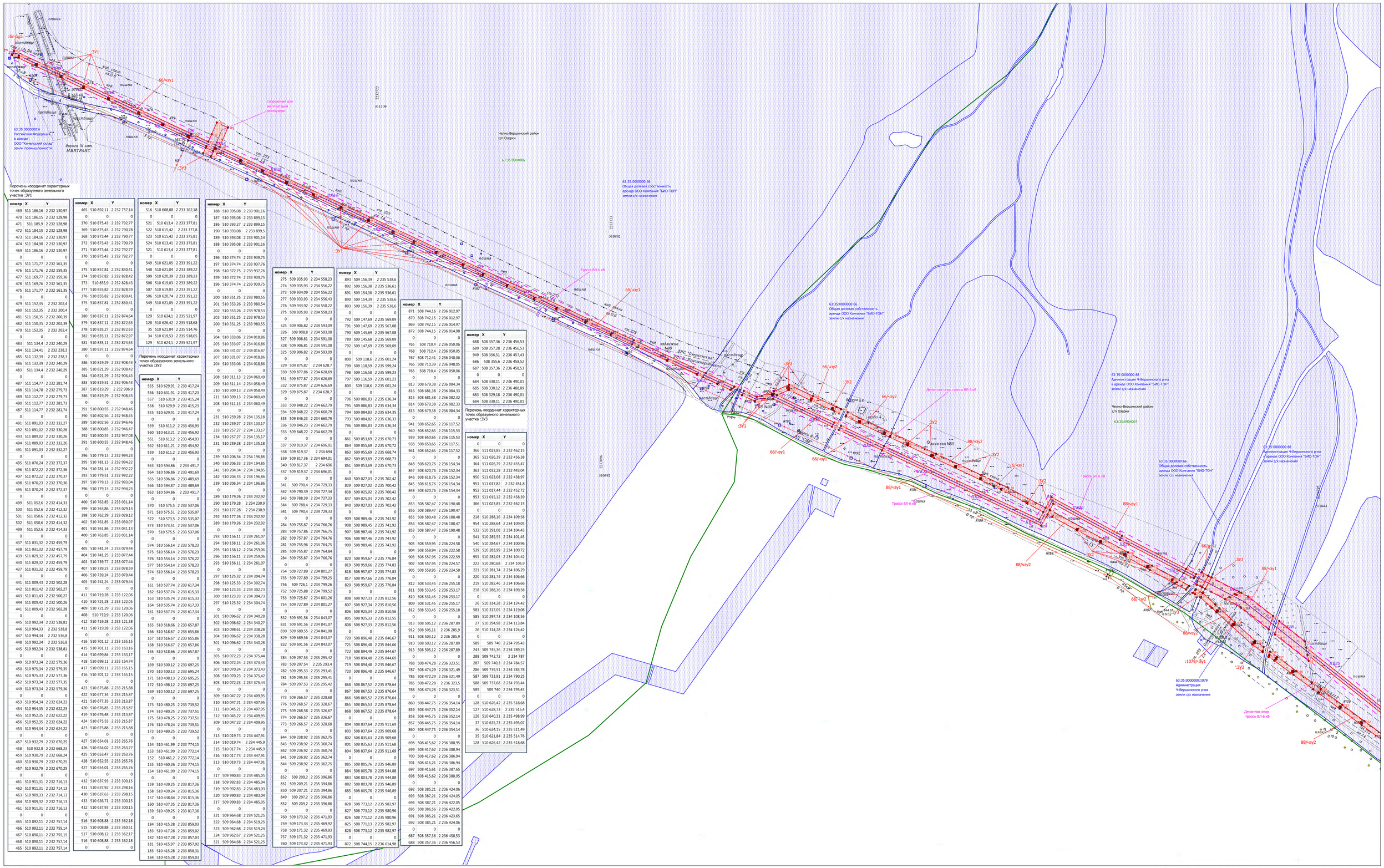

Перечень координат характерных точек образуемого земельного участка :ЗУ1

номер	X	Y
469	511 186,16	2 232 130,97
470	511 186,15	2 232 128,98
471	511 185,9	2 232 128,98
472	511 184,15	2 232 128,98
473	511 184,16	2 232 130,97
474	511 184,98	2 232 130,97
469	511 186,16	2 232 130,97
0	0	0
475	511 171,77	2 232 161,35
476	511 171,76	2 232 159,35
477	511 169,77	2 232 159,36
478	511 169,76	2 232 161,35
475	511 171,77	2 232 161,35
0	0	0
479	511 152,35	2 232 202,4
480	511 152,35	2 232 200,4
481	511 150,35	2 232 200,39
482	511 150,35	2 232 202,39
479	511 152,35	2 232 202,4
0	0	0
483	511 134,4	2 232 240,29
484	511 134,41	2 232 238,3
485	511 132,39	2 232 238,3
486	511 132,39	2 232 240,29
483	511 134,4	2 232 240,29
0	0	0
487	511 114,77	2 232 281,74
488	511 114,78	2 232 279,73
489	511 112,77	2 232 279,73
490	511 112,77	2 232 281,73
487	511 114,77	2 232 281,74
0	0	0
491	511 091,03	2 232 332,27
492	511 091,02	2 232 330,26
493	511 089,02	2 232 330,26
494	511 089,03	2 232 332,26
491	511 091,03	2 232 332,27
0	0	0
495	511 070,24	2 232 372,37
496	511 072,22	2 232 372,36
497	511 072,22	2 232 370,37
498	511 070,23	2 232 370,36
495	511 070,24	2 232 372,37
0	0	0
499	511 052,6	2 232 414,33
500	511 052,6	2 232 412,32
501	511 050,6	2 232 412,32
502	511 050,6	2 232 414,32
499	511 052,6	2 232 414,33
0	0	0
437	511 031,32	2 232 459,79
438	511 031,32	2 232 457,79
439	511 029,32	2 232 457,79
440	511 029,32	2 232 459,79
437	511 031,32	2 232 459,79
0	0	0
441	511 009,43	2 232 502,28
442	511 011,42	2 232 502,27
443	511 011,43	2 232 500,27
444	511 009,42	2 232 500,26
441	511 009,43	2 232 502,28
0	0	0
445	510 992,34	2 232 538,81
446	510 994,33	2 232 538,8
447	510 994,34	2 232 536,8
448	510 992,34	2 232 536,8
445	510 992,34	2 232 538,81
0	0	0
449	510 973,34	2 232 579,36
450	510 975,34	2 232 579,35
451	510 975,33	2 232 577,36
452	510 973,34	2 232 577,35
449	510 973,34	2 232 579,36
0	0	0
453	510 954,34	2 232 624,22
454	510 954,35	2 232 622,23
455	510 952,35	2 232 622,22
456	510 952,35	2 232 624,22
453	510 954,34	2 232 624,22
0	0	0
457	510 932,79	2 232 670,25
458	510 932,8	2 232 668,23
459	510 930,79	2 232 668,24
460	510 930,79	2 232 670,25
457	510 932,79	2 232 670,25
0	0	0
461	510 911,31	2 232 716,13
462	510 911,31	2 232 714,13
463	510 909,33	2 232 714,13
464	510 909,32	2 232 716,13
461	510 911,31	2 232 716,13
0	0	0
465	510 892,11	2 232 757,14
466	510 892,11	2 232 755,14
467	510 890,11	2 232 755,15
468	510 890,11	2 232 757,14
465	510 892,11	2 232 757,14

номер	X	Y
465	510 892,11	2 232 757,14
0	0	0
370	510 875,43	2 232 792,77
369	510 875,43	2 232 790,78
368	510 873,44	2 232 790,77
372	510 873,43	2 232 790,79
371	510 873,44	2 232 792,77
370	510 875,43	2 232 792,77
0	0	0
375	510 857,81	2 232 830,41
374	510 857,82	2 232 828,42
373	510 855,9	2 232 828,43
377	510 855,82	2 232 828,59
376	510 855,82	2 232 830,41
375	510 857,81	2 232 830,41
0	0	0
378	510 835,27	2 232 872,63
382	510 835,11	2 232 872,97
381	510 835,11	2 232 874,63
380	510 837,11	2 232 874,64
0	0	0
386	510 819,29	2 232 908,43
385	510 821,29	2 232 908,42
384	510 821,29	2 232 906,43
383	510 819,51	2 232 906,43
387	510 819,29	2 232 906,9
386	510 819,29	2 232 908,43
0	0	0
391	510 800,55	2 232 948,46
390	510 802,56	2 232 948,45
389	510 802,56	2 232 946,46
388	510 800,85	2 232 946,47
392	510 800,55	2 232 947,08
391	510 800,55	2 232 948,46
0	0	0
396	510 779,13	2 232 994,23
395	510 781,13	2 232 994,22
394	510 781,14	2 232 992,22
393	510 779,51	2 232 992,22
397	510 779,13	2 232 993,04
396	510 779,13	2 232 994,23
0	0	0
400	510 763,85	2 233 031,14
399	510 763,86	2 233 029,13
398	510 762,29	2 233 029,12
402	510 761,85	2 233 030,07
401	510 761,86	2 233 031,13
400	510 763,85	2 233 031,14
0	0	0
405	510 741,24	2 233 079,44
404	510 741,25	2 233 077,44
403	510 739,77	2 233 077,44
407	510 739,23	2 233 078,59
406	510 739,24	2 233 079,44
405	510 741,24	2 233 079,44
0	0	0
411	510 719,28	2 233 122,06
410	510 721,28	2 233 122,05
409	510 721,29	2 233 120,06
408	510 719,9	2 233 120,06
412	510 719,28	2 233 121,38
411	510 719,28	2 233 122,06
0	0	0
416	510 701,12	2 233 165,15
415	510 701,11	2 233 163,16
414	510 699,84	2 233 163,17
418	510 699,11	2 233 164,74
417	510 699,11	2 233 165,15
416	510 701,12	2 233 165,15
0	0	0
423	510 675,88	2 233 215,88
422	510 677,34	2 233 215,87
421	510 677,35	2 233 213,87
420	510 676,85	2 233 213,87
419	510 676,48	2 233 213,87
424	510 675,55	2 233 215,87
423	510 675,88	2 233 215,88
0	0	0
427	510 654,01	2 233 265,76
426	510 654,02	2 233 263,77
425	510 653,47	2 233 263,76
428	510 652,55	2 233 265,76
427	510 654,01	2 233 265,76
0	0	0
432	510 637,93	2 233 300,15
431	510 637,92	2 233 298,16
430	510 637,63	2 233 298,15
433	510 636,71	2 233 300,15
432	510 637,93	2 233 300,15
0	0	0
516	510 608,88	2 233 362,18
515	510 608,88	2 233 360,51
517	510 608,12	2 233 362,17
516	510 608,88	2 233 362,18
0	0	0

Перечень координат характерных точек образуемого земельного участка :ЗУ2

номер	X	Y
555	510 629,91	2 233 417,24
556	510 631,91	2 233 417,23
557	510 631,9	2 233 415,24
558	510 629,9	2 233 415,23
555	510 629,91	2 233 417,24
0	0	0
559	510 611,2	2 233 456,93
560	510 613,21	2 233 456,92
561	510 613,2	2 233 454,93
562	510 611,21	2 233 454,92
559	510 611,2	2 233 456,93
0	0	0
563	510 594,86	2 233 491,7
564	510 596,86	2 233 491,69
565	510 596,86	2 233 489,69
566	510 594,87	2 233 489,69
563	510 594,86	2 233 491,7
0	0	0
570	510 575,5	2 233 537,06
571	510 575,51	2 233 535,07
572	510 573,5	2 233 535,07
573	510 573,51	2 233 537,06
570	510 575,5	2 233 537,06
0	0	0
574	510 556,14	2 233 578,23
575	510 556,14	2 233 576,23
576	510 554,14	2 233 576,22
577	510 554,14	2 233 578,23
574	510 556,14	2 233 578,23
0	0	0
161	510 537,74	2 233 617,34
162	510 537,74	2 233 615,33
163	510 535,74	2 233 615,33
164	510 535,74	2 233 617,33
161	510 537,74	2 233 617,34
0	0	0
165	510 518,66	2 233 657,87
166	510 518,67	2 233 655,86
167	510 516,67	2 233 655,86
168	510 516,67	2 233 657,86
165	510 518,66	2 233 657,87
0	0	0
169	510 500,12	2 233 697,25
170	510 500,13	2 233 695,24
171	510 498,13	2 233 695,25
172	510 498,12	2 233 697,25
169	510 500,12	2 233 697,25
0	0	0
173	510 480,25	2 233 739,52
174	510 480,25	2 233 737,51
175	510 478,25	2 233 737,51
176	510 478,24	2 233 739,51
173	510 480,25	2 233 739,52
0	0	0
178	510 461,99	2 233 774,15
153	510 461,99	2 233 772,14
152	510 461,2	2 233 772,14
155	510 460,26	2 233 774,15
154	510 461,99	2 233 774,15
0	0	0
159	510 439,25	2 233 817,36
158	510 439,24	2 233 815,36
157	510 438,44	2 233 815,36
160	510 437,35	2 233 817,36
159	510 439,25	2 233 817,36
0	0	0
184	510 415,28	2 233 859,03
183	510 417,28	2 233 859,02
182	510 417,28	2 233 857,03
181	510 415,97	2 233 857,02
185	510 415,28	2 233 858,31
184	510 415,28	2 233 859,03

номер	X	Y
188	510 395,08	2 233 901,16
187	510 395,08	2 233 899,15
186	510 393,27	2 233 899,15
190	510 393,08	2 233 899,5
189	510 393,08	2 233 901,14
188	510 395,08	2 233 901,16
0	0	0
196	510 374,74	2 233 939,75
197	510 374,74	2 233 937,76
198	510 372,75	2 233 937,76
199	510 372,74	2 233 939,75
196	510 374,74	2 233 939,75
0	0	0
200	510 351,25	2 233 980,55
201	510 353,26	2 233 980,54
202	510 353,26	2 233 978,53
203	510 351,25	2 233 978,53
200	510 351,25	2 233 980,55
0	0	0
204	510 333,06	2 234 018,86
205	510 333,07	2 234 016,86
206	510 331,07	2 234 016,87
207	510 331,07	2 234 018,86
204	510 333,06	2 234 018,86
0	0	0
208	510 311,13	2 234 060,49
209	510 311,14	2 234 058,49
210	510 309,13	2 234 058,49
211	510 309,13	2 234 060,49
208	510 311,13	2 234 060,49
0	0	0
231	510 259,28	2 234 135,18
232	510 259,27	2 234 133,17
233	510 257,27	2 234 133,17
234	510 257,27	2 234 135,17
231	510 259,28	2 234 135,18
0	0	0
239	510 206,34	2 234 196,86
240	510 206,33	2 234 194,85
241	510 204,34	2 234 194,85
242	510 204,33	2 234 196,86
239	510 206,34	2 234 196,86
0	0	0
289	510 179,26	2 234 232,92
290	510 179,28	2 234 230,9
291	510 177,28	2 234 230,9
292	510 177,26	2 234 232,92
289	510 179,26	2 234 232,92
0	0	0
293	510 156,11	2 234 261,07
294	510 158,11	2 234 261,06
295	510 158,12	2 234 259,06
296	510 156,11	2 234 259,06
293	510 156,11	2 234 261,07
0	0	0
297	510 125,32	2 234 304,74
298	510 125,33	2 234 302,74
299	510 123,33	2 234 302,73
300	510 123,33	2 234 304,73
297	510 125,32	2 234 304,74
0	0	0
301	510 096,62	2 234 340,28
302	510 098,62	2 234 340,27
303	510 098,61	2 234 338,28
304	510 096,62	2 234 338,28
301	510 096,62	2 234 340,28
0	0	0
305	510 072,23	2 234 375,44
306	510 072,24	2 234 373,43
307	510 070,24	2 234 373,43
308	510 070,23	2 234 375,42
305	510 072,23	2 234 375,44
0	0	0
309	510 047,22	2 234 409,95
310	510 047,21	2 234 407,95
311	510 045,21	2 234 407,95
312	510 045,22	2 234 409,95
309	510 047,22	2 234 409,95
0	0	0
313	510 019,73	2 234 447,91
314	510 019,74	2 234 445,9
315	510 017,74	2 234 445,9
316	510 017,73	2 234 447,91
313	510 019,73	2 234 447,91
0	0	0
317	509 990,83	2 234 485,05
318	509 992,83	2 234 485,04
319	509 992,83	2 234 483,03
320	509 990,83	2 234 483,04
317	509 990,83	2 234 485,05
0	0	0
321	509 964,68	2 234 521,25
322	509 964,68	2 234 519,25
323	509 962,68	2 234 519,24
324	509 962,67	2 234 521,25
321	509 964,68	2 234 521,25

номер	X	Y
275	509 935,93	2 234 558,23
274	509 935,93	2 234 556,22
273	509 934,09	2 234 556,22
277	509 933,93	2 234 556,43
276	509 933,92	2 234 558,22
275	509 935,93	2 234 558,23
0	0	0
325	509 906,82	2 234 593,09
326	509 908,8	2 234 593,08
327	509 908,81	2 234 591,08
328	509 906,81	2 234 591,08
325	509 906,82	2 234 593,09
0	0	0
329	509 875,87	2 234 628,7
330	509 877,86	2 234 628,69
331	509 877,87	2 234 626,69
332	509 875,87	2 234 626,69
329	509 875,87	2 234 628,7
0	0	0
333	509 848,22	2 234 662,79
334	509 848,22	2 234 660,79
335	509 846,23	2 234 660,79
336	509 846,23	2 234 662,79
333	509 848,22	2 234 662,79
0	0	0
337	509 819,37	2 234 696,01
338	509 819,37	2 234 694
339	509 817,36	2 234 694,01
340	509 817,37	2 234 696
337	509 819,37	2 234 696,01
0	0	0
341	509 790,4	2 234 729,33
342	509 790,39	2 234 727,34
343	509 788,39	2 234 727,33
344	509 788,4	2 234 729,33
341	509 790,4	2 234 729,33
0	0	0
284	509 755,87	2 234 766,76
283	509 757,86	2 234 766,75
282	509 757,87	2 234 764,76
281	509 755,96	2 234 764,75
285	509 755,87	2 234 764,84
284	509 755,87	2 234 766,76
0	0	0
754	509 727,89	2 234 801,27
755	509 727,89	2 234 799,25
756	509 726,1	2 234 799,26
752	509 725,88	2 234 799,52
753	509 725,87	2 234 801,26
754	509 727,89	2 234 801,27
0	0	0
832	509 691,56	2 234 843,07
831	509 691,56	2 234 841,07
830	509 689,55	2 234 841,08
829	509 689,56	2 234 843,07
832	509 691,56	2 234 843,07
0	0	0
784	509 297,53	2 235 295,42
783	509 297,54	2 235 293,4
782	509 295,53	2 235 293,41
781	509 295,53	2 235 295,41
784	509 297,53	2 235 295,42
0	0	0
773	509 266,57	2 235 328,68
776	509 268,57	2 235 328,67
775	509 268,58	2 235 326,67
774	509 266,57	2 235 326,67
773	509 266,57	2 235 328,68
0	0	0
844	509 238,92	2 235 362,75
843	509 238,92	2 235 360,74
842	509 236,92	2 235 360,74
841	509 236,92	2 235 362,74
844	509 238,92	2 235 362,75
0	0	0
852	509 209,2	2 235 396,86
851	509 209,21	2 235 394,86
850	509 207,21	2 235 394,86
849	509 207,2	2 235 396,86
852	509 209,2	2 235 396,86
0	0	0
760	509 173,32	2 235 471,93
759	509 173,33	2 235 469,92
758	509 171,32	2 235 469,93
757	509 171,32	2 235 471,93
760	509 173,32	2 235 471,93

номер	X	Y
893	509 156,39	2 235 538,6
892	509 156,38	2 235 536,61
891	509 154,38	2 235 536,61
890	509 154,39	2 235 538,6
893	509 156,39	2 235 538,6
0	0	0
792	509 147,69	2 235 569,09
791	509 147,69	2 235 567,08
790	509 145,69	2 235 567,08
789	509 145,68	2 235 569,09
792	509 147,69	2 235 569,09
0	0	0
800	509 118,6	2 235 601,24
799	509 118,59	2 235 599,24
798	509 116,58	2 235 599,23
797	509 116,59	2 235 601,23
800	509 118,6	2 235 601,24
0	0	0
796	509 086,83	2 235 636,34
795	509 086,83	2 235 634,34
794	509 084,83	2 235 634,35
793	509 084,82	2 235 636,33
796	509 086,83	2 235 636,34
0	0	0
861	509 053,69	2 235 670,73
864	509 055,69	2 235 670,72
863	509 055,69	2 235 668,74
862	509 053,69	2 235 668,73
861	509 053,69	2 235 670,73
0	0	0
840	509 027,03	2 235 702,42
839	509 027,02	2 235 700,42
838	509 025,02	2 235 700,42
837	509 025,03	2 235 702,42
840	509 027,03	2 235 702,42
0	0	0
909	508 989,46	2 235 743,92
908	508 989,45	2 235 741,92
907	508 987,46	2 235 741,92
906	508 987,46	2 235 743,92
909	508 989,46	2 235 743,92
0	0	0
905	508 959,95	2 236 224,58
904	508 959,94	2 236 222,58
903	508 957,95	2 236 222,59
902	508 957,95	2 236 224,57
905	508 959,95	2 236 224,58
0	0	0
820	508 959,67	2 235 776,84
819	508 959,66	2 235 774,83
818	508 957,67	2 235 774,83
817	508 957,66	2 235 776,84
820	508 959,67	2 235 776,84
0	0	0
808	508 927,33	2 235 812,56
807	508 927,34	2 235 810,56
806	508 925,34	2 235 810,56
805	508 925,33	2 235 812,55
808	508 927,33	2 235 812,56
0	0	0
720	508 896,48	2 235 846,67
721	508 896,48	2 235 844,66
722	508 894,49	2 235 844,67
718	508 894,48	2 235 844,69
719	508 894,48	2 235 846,67
720	508 896,48	2 235 846,67
0	0	0
868	508 867,52	2 235 878,64
867	508 867,53	2 235 876,64
866	508 865,52	2 235 876,64
865	508 865,53	2 235 878,64
868	508 867,52	2 235 878,64
0	0	0
804	508 837,64	2 235 911,69
803	508 837,64	2 235 909,68
802	508 835,63	2 235 909,68
801	508 835,63	2 235 911,68
804	508 837,64	2 235 911,69
0	0	0
885	508 805,76	2 235 946,89
884	508 805,78	2 235 944,88
883	508 803,78	2 235 944,88
882	508 803,78	2 235 946,89
885	508 805,76	2 235 946,89
0	0	0
828	508 773,12	2 235 982,97
827	508 773,12	2 235 980,96
826	508 771,12	2 235 980,96
825	508 771,13	2 235 982,97
828	508 773,12	2 235 982,97
0	0	0
872	508 744,15	2 236 014,98

номер	X	Y
871	508 744,16	2 236 012,97
870	508 742,15	2 236 012,97
869	508 742,15	2 236 014,97
872	508 744,15	2 236 014,98
0	0	0
765	508 710,4	2 236 050,06
768	508 712,4	2 236 050,05
767	508 712,41	2 236 048,06
766	508 710,39	2 236 048,05
765	508 710,4	2 236 050,06
0	0	0
813	508 679,38	2 236 084,34
816	508 681,38	2 236 084,33
815	508 681,38	2 236 082,32
814	508 679,38	2 236 082,33
813	508 679,38	2 236 084,34
0	0	0
941	508 652,65	2 236 117,52
940	508 652,65	2 236 115,53
939	508 650,65	2 236 115,53
938	508 650,65	2 236 117,52
941	508 652,65	2 236 117,52
0	0	0
848	508 620,76	2 236 154,34
847	508 620,76	2 236 152,34
846	508 618,76	2 236 152,34
845	508 618,76	2 236 154,34
848	508 620,76	2 236 154,34
0	0	0
853	508 587,47	2 236 190,48
856	508 589,47	2 236 190,47
855	508 589,48	2 236 188,48
854	508 587,47	2 236 188,47
853	508 587,47	2 236 190,48
0	0	0
905	508 559,95	2 236 224,58
904	508 559,94	2 236 222,58
903	508 557,95	2 236 222,59
902	508 557,95	2 236 224,57
905	508 559,95	2 236 224,58
0	0	0
812	508 533,45	2 236 255,18
811	508 533,45	2 236 253,17
810	508 531,45	2 236 253,17
809	508 531,45	2 236 255,17
812	508 533,45	2 236 255,18
0	0	0
913	508 505,12	2 236 287,89
912	508 505,11	2 236 285,9
911	508 503,12	2 236 285,9
910	508 503,12	2 236 287,89
913	508 505,12	2 236 287,89
0	0	0
788	508 474,28	2 236 323,51
787	508 474,29	2 236 321,49
786	508 472,29	2 236 321,49
785	508 472,28	2 236 323,5
788	508 474,28	2 236 323,51
0	0	0
860	508 447,75	2 236 354,14
859	508 447,75	2 236 352,14
858	508 445,75	2 236 352,14
857	508 445,75	2 236 354,14
860	508 447,75	2 236 354,14
0	0	0
698	508 415,62	2 236 388,95
699	508 417,62	2 236 388,94
700	508 417,62	2 236 386,94
701	508 416,21	2 236 386,94
697	508 415,61	2 236 387,65
698	508 415,62	2 236 388,95
0	0	0
692	508 385,21	2 236 424,06
693	508 387,21	2 236 424,05
694	508 387,21	2 236 422,05
695	508 386,56	2 236 422,05
691	508 385,21	2 236 423,65
692	508 385,21	2 236 424,06
0	0	0
687	508 357,36	2 236 458,53
688	508 357,36	2 236 456,53

номер	X	Y
688	508 357,36	2 236 456,53
689	508 357,28	2 236 456,53
949	508 356,51	2 236 457,43
686	508 355,6	2 236 458,52
687	508 357,36	2 236 458,53
0	0	0
684	508 330,11	2 236 490,01
685	508 330,12	2 236 488,89
683	508 329,18	2 236 490,01
684	508 330,11	2 236 490,01

Перечень координат характерных точек образуемого земельного участка :ЗУ3

номер	X	Y
0	0	0
366	511 023,85	2 232 462,15
365	511 026,39	2 232 456,38
364	511 026,79	2 232 455,47
363	511 032,28	2 232 443,04
950	511 023,08	2 232 438,97
951	511 017,82	2 232 451,8
952	511 017,44	2 232 452,72
953	511 015,12	2 232 458,39
366	511 023,85	2 232 462,15
0	0	0
218	510 288,16	2 234 109,58
954	510 288,64	2 234 109,05
532	510 291,08	2 234 104,43
541	510 285,55	2 234 101,45
540	510 284,67	2 234 100,96
539	510 283,99	2 234 100,72
955	510 282,03	2 234 104,42
222	510 280,68	2 234 105,9
221	510 281,74	2 234 106,29
220	510 281,74	2 234 106,66
219	510 282,46	2 234 106,66
218	510 288,16	2 234 109,58
0	0	0
26	510 314,28	2 234 124,42
581	510 317,05	2 234 119,08
585	510 297,73	2 234 108,56
27	510 294,98	2 234 113,84
26	510 314,28	2 234 124,42
0	0	0
589	509 740	2 234 795,43
243	509 745,36	2 234 789,23
288	509 742,72	2 234 787
287	509 740,3	2 234 784,57
286	509 739,51	2 234 783,78
587	509 733,91	2 234 790,25
588	509 737,68	2 234 793,44
589	509 740	2 234 795,43
0	0	0
128	510 626,42	2 235 518,68
127	510 628,73	2 235 515,4
126	510 640,31	2 235 498,99
37	510 635,73	2 235 495,07
36	510 624,15	2 235 511,49
35	510 621,84	2 235

ПРОЕКТ МЕЖЕВАНИЯ ТЕРРИТОРИИ. ГРАФИЧЕСКАЯ ЧАСТЬ
для строительства объекта АО "Самаранефтегаз":
6846П "Сбор нефти и газа со скважины № 1 Шиляевского месторождения"
на территории муниципального района Челно-Вершинский Самарской области,
в границах сельских поселений Озерки, Красный Строитель

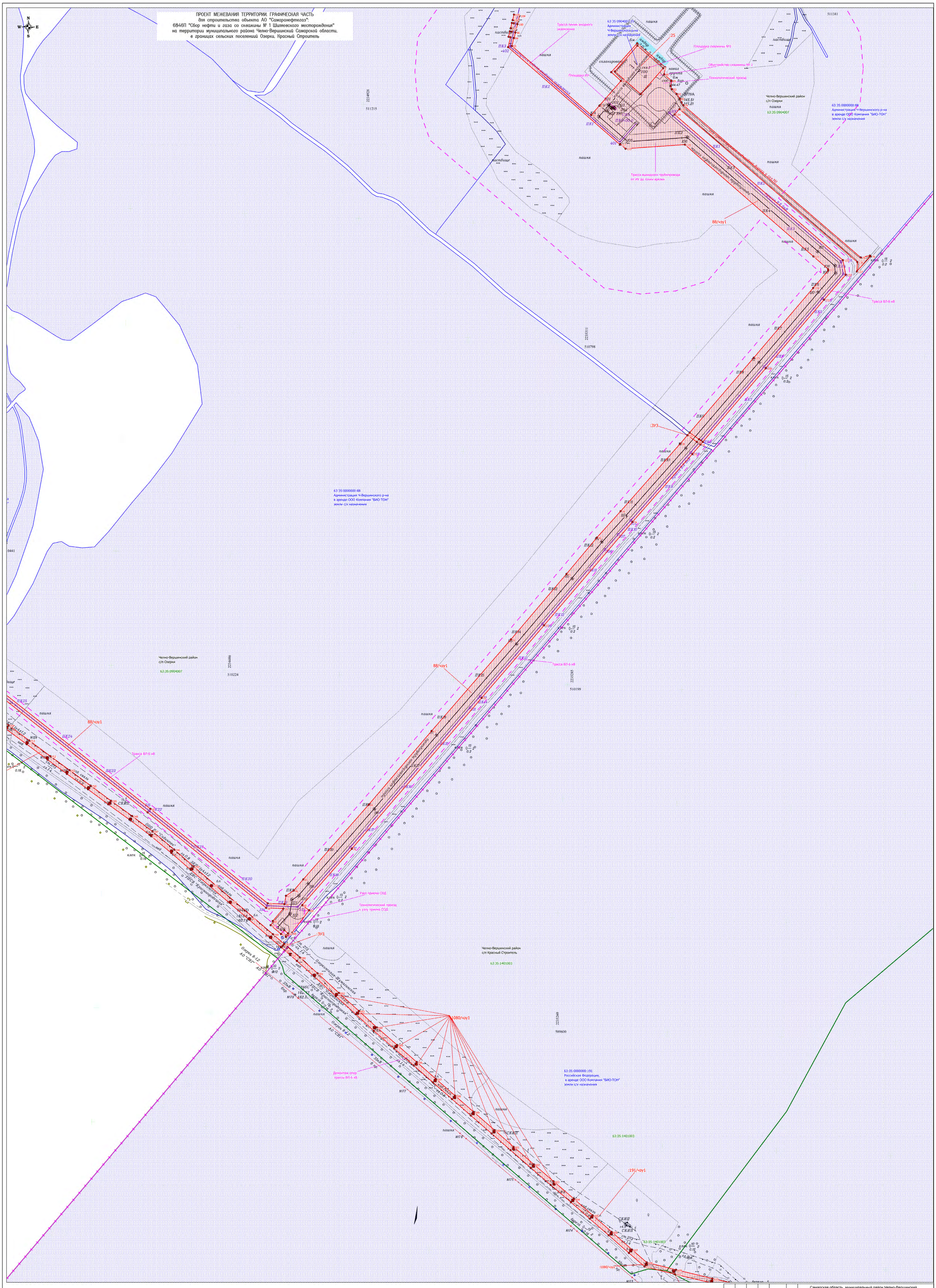

						Самарская область, муниципальный район Челно-Вершинский в границах сельских поселений Озерки, Красный Строитель
						6846П "Сбор нефти и газа со скважины №1 Шиляевского месторождения"
Изм.	Кол.уч.	Лист	N док	Подпись	Дата	
Разраб.		Курмангазиева А.С				Проект межевания территории Графическая часть
Провер.		Чубенко М.А.				
Н.контроль						Чертеж межевания территории Масштаб 1:2000
ГИП						

Стадия	Лист	Листов
ПМТ	2	3

ООО "СамараНИПИнефть"

Формат А0

ПРОЕКТ МЕЖЕВАНИЯ ТЕРРИТОРИИ. ГРАФИЧЕСКАЯ ЧАСТЬ
для строительства объекта АО "Самаранефтегаз":
6846П "Сбор нефти и газа со скважины № 1 Шиляевского месторождения"
на территории муниципального района Челно-Вершинский Самарской области,
в границах сельских поселений Озерки, Красный Строитель

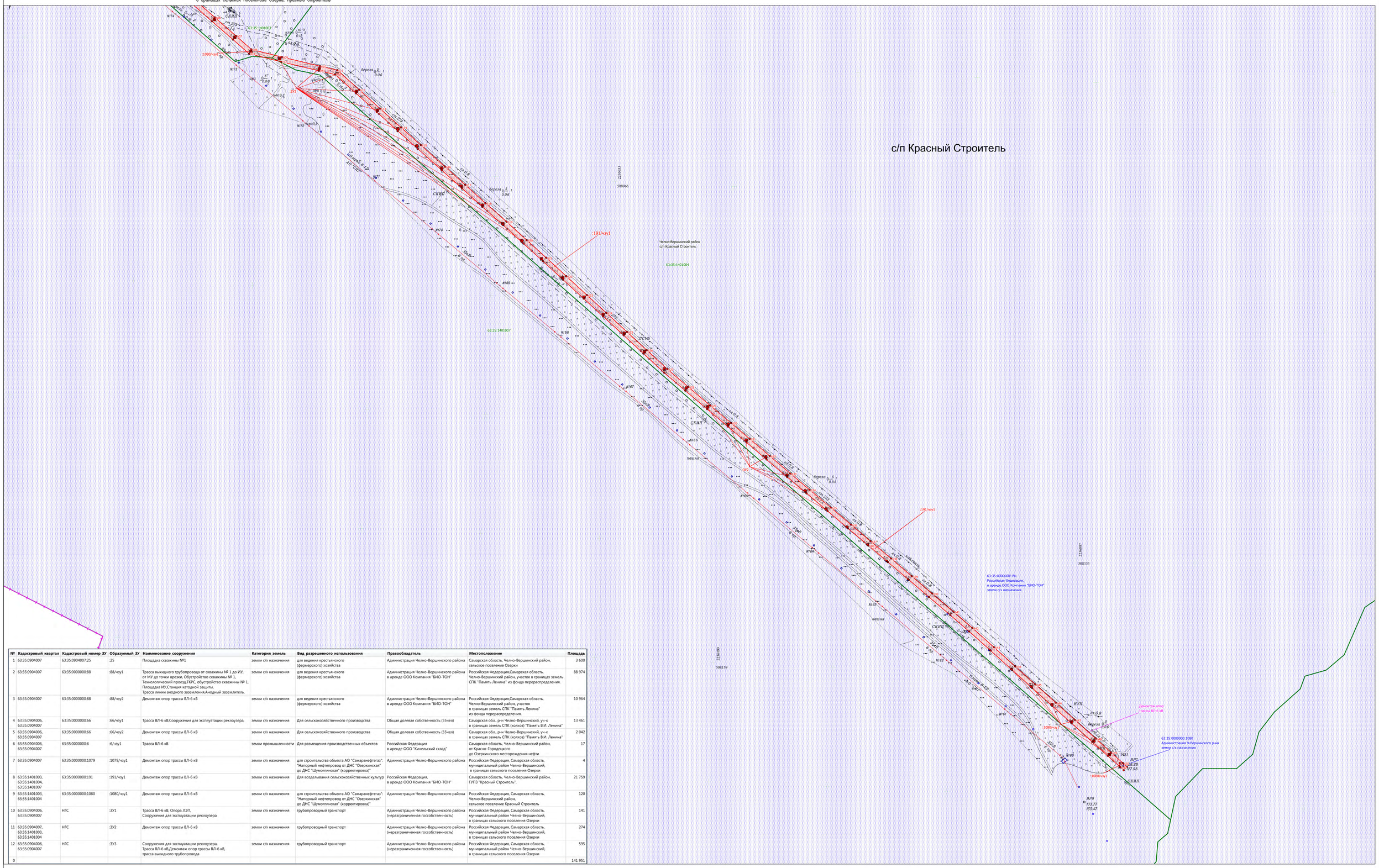

№	Кадастровый_квартал	Кадастровый_номер_ЗУ	Образуемый_ЗУ	Наименование_сооружения	Категория_земель	Вид_разрешенного_использования	Правообладатель	Местоположение	Площадь
1	63:35:0904007	63:35:0904007:25	:25	Площадка скважины №1	земли с/х назначения	для ведения крестьянского (фермерского) хозяйства	Администрация Челно-Вершинского района	Самарская область, Челно-Вершинский район, сельское поселение Озерки	3 600
2	63:35:0904007	63:35:0000000:88	:88/чзу1	Трасса выкидного трубопровода от скважины № 1 до ИУ, от МУ до точки врезки. Обустройство скважины № 1, Технологический проезд,ТКРС, обустройство скважины № 1, Площадка ИУ,Станция катодной защиты, Трасса линии анодного заземления,Анодный заземлитель,	земли с/х назначения	для ведения крестьянского (фермерского) хозяйства	Администрация Челно-Вершинского района в аренде ООО Компания "БИО-ТОН"	Российская Федерация,Самарская область, Челно-Вершинский район, участок в границах земель СПК "Память Ленина" из фонда перераспределения.	88 974
3	63:35:0904007	63:35:0000000:88	:88/чзу2	Демонтаж опор трассы ВЛ-6 кВ	земли с/х назначения	для ведения крестьянского (фермерского) хозяйства	Администрация Челно-Вершинского района в аренде ООО Компания "БИО-ТОН"	Российская Федерация,Самарская область, Челно-Вершинский район, участок в границах земель,СПК "Память Ленина" из фонда перераспределения.	10 964
4	63:35:0904006, 63:35:0904007	63:35:0000000:66	:66/чзу1	Трасса ВЛ-6 кВ,Сооружения для эксплуатации реклоузера,	земли с/х назначения	Для сельскохозяйственного производства	Общая долевая собственность (55чел)	Самарская обл., р-н Челно-Вершинский, уч-к в границах земель СПК (колхоз) "Память В.И. Ленина"	13 461
5	63:35:0904006, 63:35:0904007	63:35:0000000:66	:66/чзу2	Демонтаж опор трассы ВЛ-6 кВ	земли с/х назначения	Для сельскохозяйственного производства	Общая долевая собственность (55чел)	Самарская обл., р-н Челно-Вершинский, уч-к в границах земель СПК (колхоз) "Память В.И. Ленина"	2 042
6	63:35:0904006, 63:35:0904007	63:35:0000000:6	:6/чзу1	Трасса ВЛ-6 кВ	земли промышленности	Для размещения производственных объектов	Российская Федерация в аренде ООО "Кинельский склад"	Самарская область, Челно-Вершинский район, от Красно-Городецкого до Озеркинского месторождения нефти	17
7	63:35:0904007	63:35:0000000:1079	:1079/чзу1	Демонтаж опор трассы ВЛ-6 кВ	земли с/х назначения	для строительства объекта АО "Самаранефтегаз": "Напорный нефтепровод от ДНС "Озеркинская" до ДНС "Шумоглинская" (корректировка)"	Администрация Челно-Вершинского района	Российская Федерация, Самарская область, муниципальный район Челно-Вершинский, в границах сельского поселения Озерки	4
8	63:35:1401003, 63:35:1401004, 63:35:1401007	63:35:0000000:191	:191/чзу1	Демонтаж опор трассы ВЛ-6 кВ	земли с/х назначения	Для воздельывания сельскохозяйственных культур	Российская Федерация, в аренде ООО Компания "БИО-ТОН"	Самарская область, Челно-Вершинский район, ГУПЗ "Красный Строитель".	21 759
9	63:35:1401003, 63:35:1401004	63:35:0000000:1080	:1080/чзу1	Демонтаж опор трассы ВЛ-6 кВ	земли с/х назначения	для строительства объекта АО "Самаранефтегаз": "Напорный нефтепровод от ДНС "Озеркинская" до ДНС "Шумоглинская" (корректировка)"	Администрация Челно-Вершинского района	Российская Федерация, Самарская область, Челно-Вершинский район, сельское поселение Красный Строитель	120
10	63:35:0904006, 63:35:0904007	НГС	:ЗУ1	Трасса ВЛ-6 кВ, Опора ЛЭП, Сооружения для эксплуатации реклоузера	земли с/х назначения	трубопроводный транспорт	Администрация Челно-Вершинского района (неразграниченная госсобственность)	Российская Федерация, Самарская область, муниципальный район Челно-Вершинский, в границах сельского поселения Озерки	141
11	63:35:0904007, 63:35:1401003, 63:35:1401004	НГС	:ЗУ2	Демонтаж опор трассы ВЛ-6 кВ	земли с/х назначения	трубопроводный транспорт	Администрация Челно-Вершинского района (неразграниченная госсобственность)	Российская Федерация, Самарская область, муниципальный район Челно-Вершинский, в границах сельского поселения Озерки	274
12	63:35:0904006, 63:35:0904007	НГС	:ЗУ3	Сооружения для эксплуатации реклоузера, Трасса ВЛ-6 кВ,Демонтаж опор трассы ВЛ-6 кВ, трасса выкидного трубопровода	земли с/х назначения	трубопроводный транспорт	Администрация Челно-Вершинского района (неразграниченная госсобственность)	Российская Федерация, Самарская область, муниципальный район Челно-Вершинский, в границах сельского поселения Озерки	595
0									141 951

							Самарская область, муниципальный район Челно-Вершинский в границах сельских поселений Озерки, Красный Строитель
							6846П "Сбор нефти и газа со скважины №1 Шиляевского месторождения"
Изм.	Кол.уч.	Лист	N док.	Подпись	Дата		
Разраб.		Курманганеева А.С				Проект межевания территории Графическая часть	Стадия: ПМТ; Лист: 3; Листов: 3
Провер.		Чубенко М.А.					
Н.контроль						Чертеж межевания территории Масштаб 1:2000	ООО "СамараНИПИнефть"
ГИП							

Формат А0